

**Precios medios nacionales de cereales y forrajes publicados por el
Ministerio de Agricultura, Alimentación y Medio Ambiente
Informes Semanales de Coyuntura Secretaría General Técnica**

Posición comercial: entrada industria euros/tonelada

Fecha cotización	Cebada pienso	Trigo blando panificable	Maíz grano	Alfalfa
Semana 39 23-28/09 2014	164,02	172,93	167,54	153,97
Semana 40 29/09-05/10 2014	163,34	172,36	165,57	154,18
Semana 41 6-12/10 2014	163,71	172,43	165,16	154,18
Semana 42 13-19/10 2014	164,58	172,71	165,69	154,00
Semana 43 20-26/10 2014	165,50	173,91	165,57	154,01
Semana 44 27/10-02/11 2014	167,42	176,98	166,13	153,72
Semana 45 03-09/11 2014	169,64	178,28	166,76	153,72
Semana 46 10-16/11 2014	171,47	178,78	166,97	153,70
Semana 47 17-23/11 2014	172,86	179,49	167,24	154,40
Semana 48 24-30/11 2014	174,56	181,81	167,26	156,65
Semana 49 1-7/12 2014	175,23	184,05	167,45	158,86
Semana 50 08-14/12 2014	175,57	184,41	167,05	158,86
Semana 51 15-21/12 2014	176,13	187,69	169,11	159,05
Semana 52 22-28/12 2014	176,31	188,17	169,26	159,05
Semana 53 29/12-4/01 2015	177,20	189,16	170,09	159,05
Semana 1 05-11/01 2015	178,11	190,33	171,91	158,41
Semana 2 12-18/01 20145	178,30	190,86	172,12	159,47
Semana 3 19-25/01 2015	178,30	190,37	172,07	159,47
Semana 4 26/01-01/02 2015	177,39	189,80	170,85	159,89
Semana 5 02-08/02 2015	175,44	187,88	169,33	160,32
Semana 6 09-15/02 2015	175,22	186,92	168,87	161,20
Semana 7 16-22/02 2015	175,97	185,50	168,37	161,20
Semana 8 23/02-01/03 2015	172,83	184,25	167,80	161,20
Semana 9 02-08/03 2015	172,40	183,12	167,42	161,47
Semana 10 09-15/03 2015	172,93	182,79	167,64	161,47
Semana 11 16-22/03 2015	174,23	184,98	170,08	161,47
Semana 12 23-29/03 2015	174,96	187,34	171,99	161,47
Semana 13 30/03-07/04 2015	175,41	187,56	172,56	162,45
Semana 14 06-12/04 2015	175,76	187,50	173,01	162,45
Semana 15 13-19/04 2015	175,18	186,13	172,96	162,45
Semana 16 20-26/04 2015	174,95	184,82	172,81	160,81
Semana 17 27/04-03/05 2015	172,66	182,88	171,83	161,19
Semana 18 04-10/05 2015	172,64	180,81	170,26	161,79
Semana 19 11-17/05 2015	172,43	179,54	169,78	163,26
Semana 20 18-24/05 2015	173,60	180,85	170,00	165,62
Semana 21 25-31/05 2015	172,89	182,50	170,66	171,06
Semana 22 01-07/06 2015	173,75	184,69	170,80	174,33
Semana 23 08-14/06 2015	174,29	185,25	171,96	175,75
Semana 24 15-21/06 2015	173,40	184,26	172,57	176,05
Semana 25 22-28/06 2015	173,13	183,95	174,76	181,01
Semana 26 29/06-05/07 2015	174,90	185,74	178,06	175,73
Semana 27 06-12/07 2015	179,31	189,79	187,95	175,79
Semana 28 12-18/07 2015	181,34	191,40	195,54	175,89
Semana 29 20-26/07 2015	181,42	191,13	197,30	173,58
Semana 30 27/07-02/08 2015	178,16	188,35	192,75	174,49
Semana 31 03-09/08 2015	177,08	186,55	190,17	173,48
Semana 32 10-16/08 2015	176,05	185,31	188,36	172,42
Semana 33 17-23/08 2015	175,09	183,41	187,94	172,14
Semana 34 24-30/08 2015	174,39	182,90	186,45	171,26
Semana 35 31/08-06/09 2015	173,35	181,61	184,27	169,29
Semana 36 07-13/09 2015	173,00	181,08	181,65	169,11
Semana 37 14-20/09 2015	172,69	180,57	180,83	169,79
Semana 38 21-27/09 2015	173,36	180,34	180,25	169,19

Variación	Cebada pienso	Trigo blando panificable	Maíz grano	Alfalfa
<i>semanal €/t</i>	-0,33	-0,33	-0,58	0,00
<i>semanal %</i>	-0,19	-0,19	-0,32	0,00
<i>Semana 38 2014€/t</i>	+8,73	+5,75	+9,09	+15,38
<i>Semana 38 2013€/t</i>	+1,92	-7,81	-18,62	-15,91
<i>Semana 38 2012 €/t</i>	-71,21	-94,23	-78,16	-25,02
<i>Semana 38 2011 €/t</i>	-39,40	-55,03	-59,71	+6,62
<i>Semana 38 2010 €/t</i>	-21,67	-28,88	-30,33	+45,22
<i>Semana 38 2009 €/t</i>	+38,54	+5,15	+35,45	+24,99
<i>Semana 38 2008 €/t</i>	-5,09	-49,33	-21,13	-12,57
<i>Semana 38 2007 €/t</i>	-59,72	-83,35	-73,08	-28,75

Fuente: Ministerio de Agricultura, Alimentación y Medio Ambiente. Informes semanales de Coyuntura Secretaría General Técnica

TRIGO
Euro/t

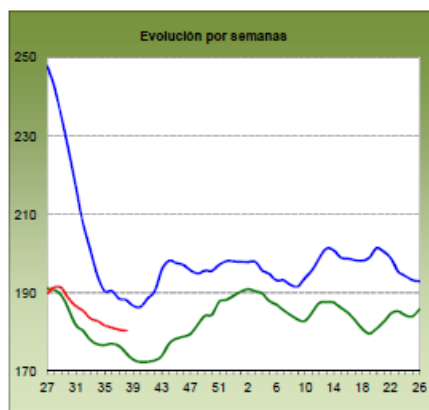

CEBADA
Euro/t

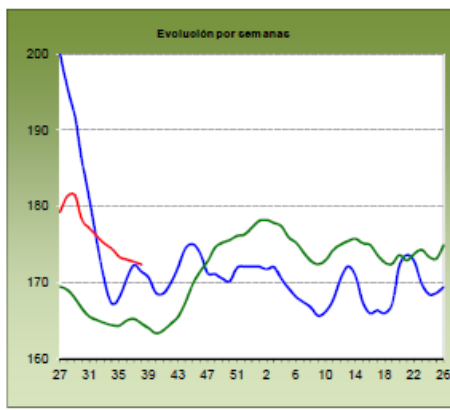

MAÍZ
Euro/t

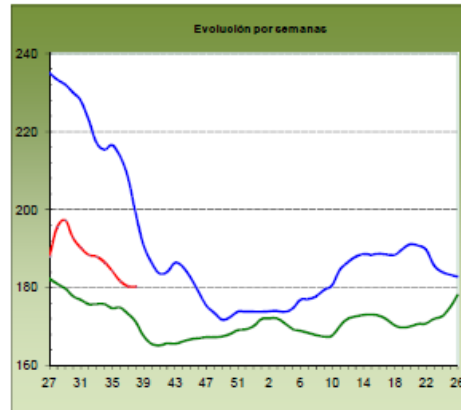

2013
antepenúltima campaña

2014
penúltima campaña

2015
última campaña